

Bestand rechtswirksam

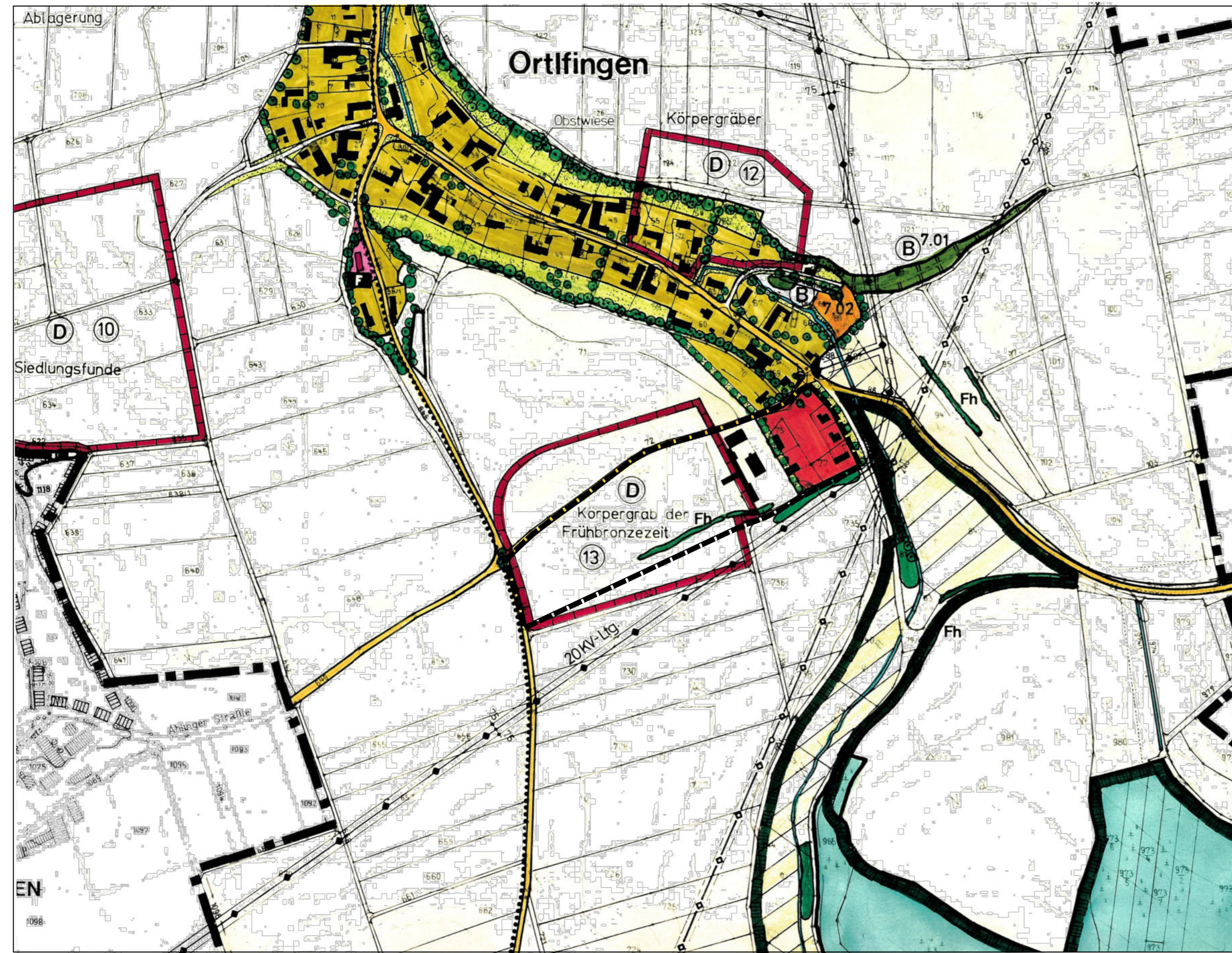

LEGENDE:

- Flächen für die Landwirtschaft
- Wohnbauflächen
- Gemischte Bauflächen
- Gewerbliche Bauflächen
- Grünfläche
- Einzelbäume/Gehölzstrukturen
- Sonstige Verkehrsflächen
- Umgrenzung von Gesamtanlagen die dem Denkmalschutz unterliegen
- Gemeindegrenze
- Geltungsbereich der 2. Änderung

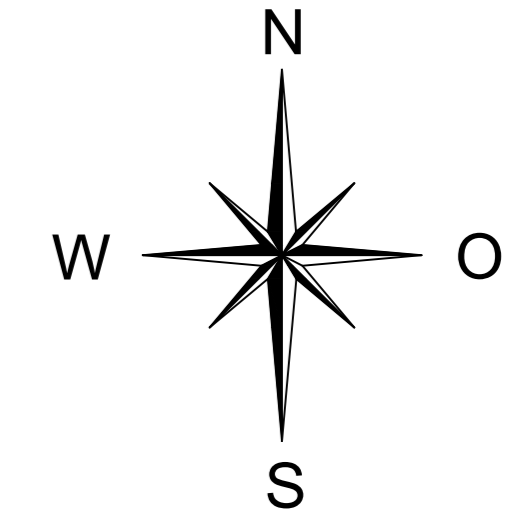

VERFAHRENSVERMERKE:

1. Der Gemeinderat hat in der Sitzung vom die 2. Änderung des Flächennutzungsplanes beschlossen. Der Änderungsbeschluss wurde ortsüblich bekannt gemacht.
2. Die frühzeitige Öffentlichkeitsbeteiligung gemäß §3 Abs.1 BauGB für den Vorentwurf der 2. Änderung des Flächennutzungsplanes in der Fassung vom hat in der Zeit vom bis stattgefunden.
3. Die frühzeitige Beteiligung der Behörden und sonstigen Träger öffentlicher Belange gemäß § 4 Abs.1 BauGB für den Vorentwurf der 2. Änderung des Flächennutzungsplanes in der Fassung vom hat mit Schreiben vom bis zum stattgefunden.
4. Zu dem Entwurf der 2. Änderung des Flächennutzungsplanes in der Fassung vom wurden die Behörden und sonstigen Träger öffentlicher Belange gemäß § 4 Abs. 2 BauGB mit Schreiben vom bis beteiligt und über die öffentliche Auslegung gemäß § 3 Abs.2 BauGB unterrichtet.
5. Der Entwurf der 2. Änderung des Flächennutzungsplanes in der Fassung vom wurde mit der Begründung gem. § 3 Abs. 2 BauGB in der Zeit vom bis öffentlich ausgelegt.
6. Mit Beschluss des Gemeinderates der Gemeinde Echingen vom wurde die 2. Änderung des Flächennutzungsplanes in der Fassung vom festgestellt.

Echingen, den

Franz Schlögel
Erster Bürgermeister

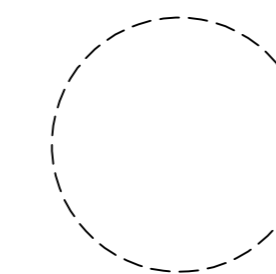

7. Das Landratsamt Augsburg hat die 2. Änderung des Flächennutzungsplanes mit Bescheid vom AZ gemäß § 6 BauGB genehmigt.

Augsburg, den

i. A.

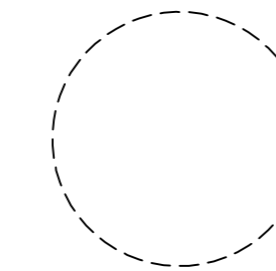

8. Ausgefertigt:

Echingen, den

Franz Schlögel
Erster Bürgermeister

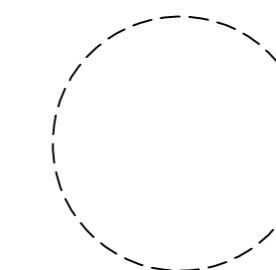

9. Die Erteilung der Genehmigung der 2. Änderung des Flächennutzungsplans wurde am gemäß § 6 Abs. 5 BauGB ortsüblich bekannt gemacht. Die 2. Änderung des Flächennutzungsplanes ist damit wirksam.

Echingen, den

Franz Schlögel
Erster Bürgermeister

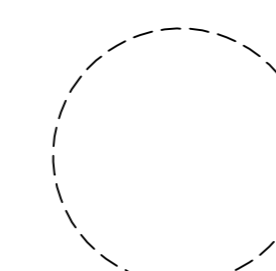

Planung

Stand: 12.03.2024

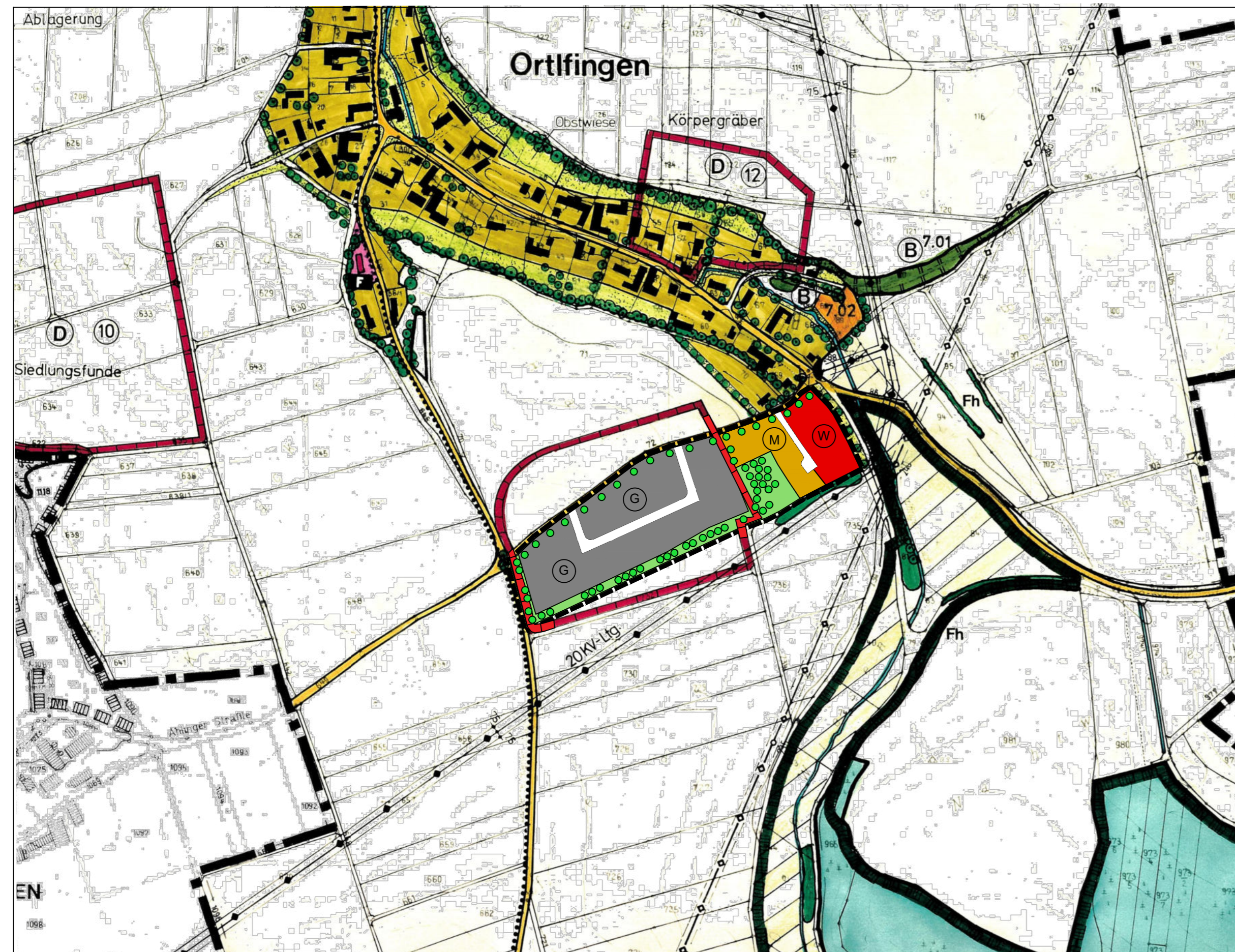

Gemeinde Echingen

Landkreis Augsburg



2. Änderung des Flächennutzungsplanes für den Bereich der ehemaligen Ziegelei im Ortsteil Ortlfingen

- VORENTWURF -

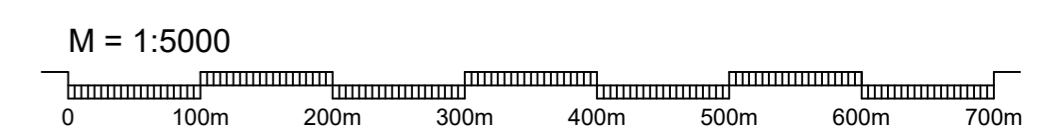

KISSING, den 12.03.2024

Planzeichnung (Teil A)



Ausgefertigt:

Echingen, den

Franz Schlögel
Erster Bürgermeister